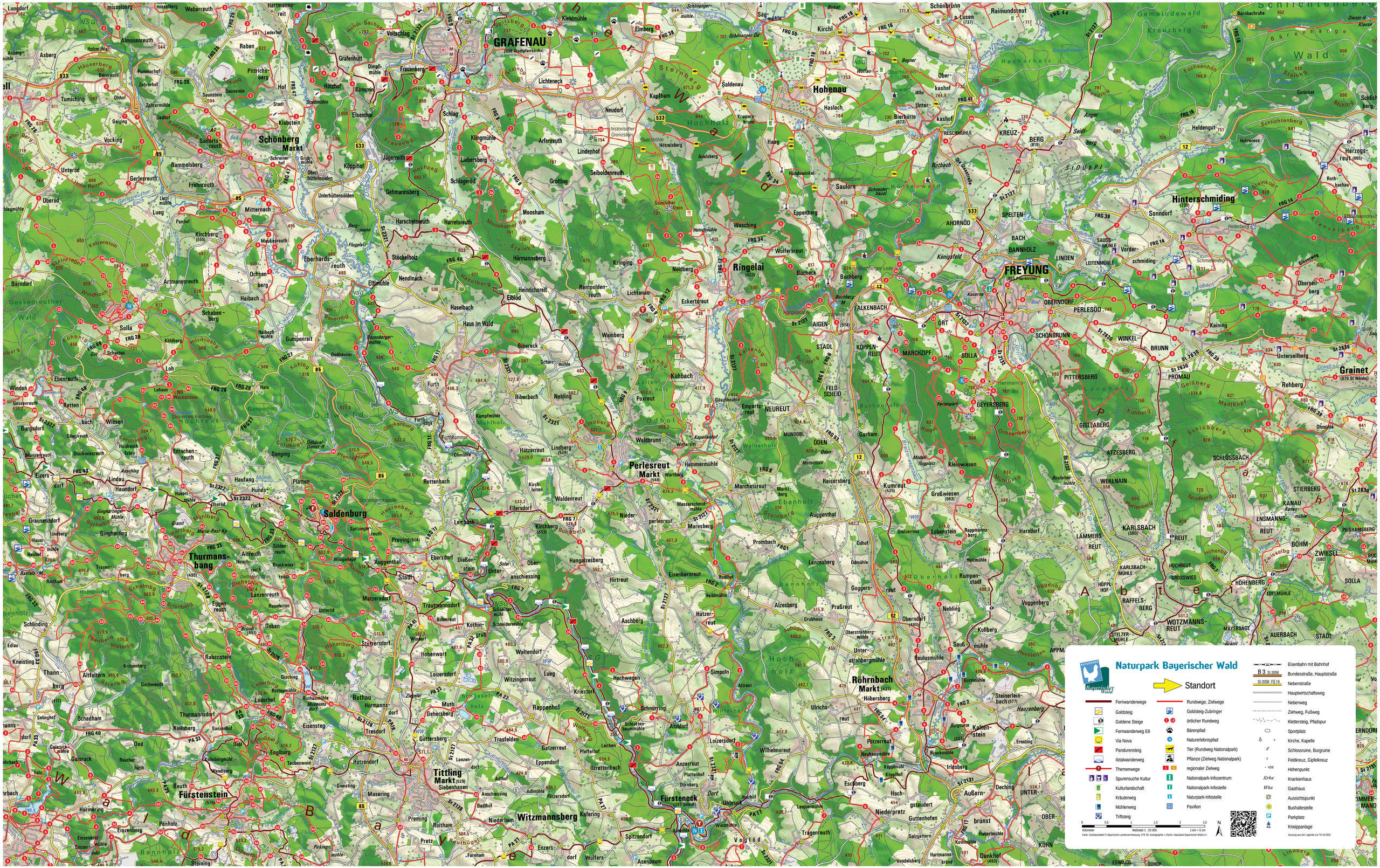

Naturpark Bayerischer Wald
Standort
Fernwanderwege
Goldsteig
Goldene Steige
Fernwanderweg E6
Via Nova
Pandurensteig
Ilztalwanderweg
Themenwege
Spurensuche Kultur
Kulturlandschaft
Kräuterweg
Mühlenweg
Triftsteig
Rundwege, Zielwege
Goldsteig-Zubringer
örtlicher Rundweg
Bärenpfad
Naturerlebnispfad
Tier (Rundweg Nationalpark)
Pflanze (Zielweg Nationalpark)
regionaler Zielweg
Nationalpark-Infozentrum
Nationalpark-Infostelle
Naturpark-Infostelle
Pavillon
Eisenbahn mit Bahnhof
B 3 St 2058 Bundesstraße, Hauptstraße
St 2058 FS 19 Nebenstraße
Hauptwirtschaftsweg
Nebenweg
Ziehweg, Fußweg
Klettersteig, Pfadspur
Sportplatz
Kirche, Kapelle
Schlossruine, Burgruine
Feldkreuz, Gipfelkreuz
426 Höhenpunkt
Krhs Krankenhaus
Whs Gasthaus
Aussichtspunkt
Bushaltestelle
Parkplatz
Kneippanlage
(Auszug aus der Legende zur TK 50.000)
0 0,5 1 1,5 2 2,5
Kilometer
Maßstab 1 : 20 000
1 km = 5 cm
N
Karte: Geobasisdaten © Bayerische Landesvermessung, DTK 50. Kartographie: L.Rohm, Naturpark Bayerischer Wald e.V.
GRAFENAU
Hohenau
Ringelai
FREYUNG
Hinterschmiding
Grainet
Schönberg Markt
Saldenburg
Thurmansbang
Perlesreut Markt
Röhrnbach Markt
Fürstenstein
Tittling Markt
Witzmannsberg
Fürsteneck